

**Dr. med. Sofien Ayed**

Oberarzt, Klinik für Innere Medizin 2,  
Westpfalz-Klinikum GmbH, Kaiserslautern

**Prof. Dr. med. Manfred Dahm**

Chefarzt, Klinik für Herz-, Lungen- und Gefäßchirurgie  
Westpfalz-Klinikum GmbH, Kaiserslautern

**Priv.-Doz. Dr. med. Thomas Kriebel**

Chefarzt, Klinik für Kinder- und Jugendmedizin  
Westpfalz-Klinikum GmbH, Kaiserslautern

**Dr. med. Axel Poesch**

Oberarzt, Klinik für Innere Medizin 2  
Westpfalz-Klinikum GmbH, Kaiserslautern

**Petra Schallmaier**

Oberärztin, Klinik für Innere Medizin 2  
Westpfalz-Klinikum GmbH, Kaiserslautern

**Dr. med. Jörn Schmitt**

Oberarzt, Klinik für Innere Medizin 2  
Westpfalz-Klinikum GmbH, Kaiserslautern

**Prof. Dr. med. Burghard Schumacher**

Chefarzt, Klinik für Innere Medizin 2  
Westpfalz-Klinikum GmbH, Kaiserslautern

**Dr. med. Monique Tröbs**

Oberärztin, Medizinische Klinik 2 – Kardiologie  
und Angiologie, Uniklinikum Erlangen

**Prof. Dr. med. Reza Wakili**

Stellvertretender Direktor Kardiologie/Angiologie,  
Leitung Rhythmologie, Universitäres Herz- und  
Gefäßzentrum, Universitätsklinikum Frankfurt

**Dr. med. Frauke Wenzelburger**

Oberärztin, Klinik für Innere Medizin 2  
Westpfalz-Klinikum GmbH, Kaiserslautern

**Dr. med. Volker Windmüller**

Oberarzt, Klinik für Innere Medizin 2  
Westpfalz-Klinikum GmbH, Kaiserslautern

Die Offenlegung von Sponsorenbeteiligungen erfolgt  
während der Veranstaltung gemäß § 20 Abs. 5 des  
FSA-Kodex. Stand nach Drucklegung.

Firma		Betrag
Abbott Medical GmbH	 <b>Abbott</b>	2.500,- €
Abiomed Europe GmbH	 <b>ABIOMED</b> <small>Recovering hearts. Saving lives.</small>	500,- €
AOP Orphan Pharmaceuticals Germany GmbH	 <b>AOP</b> <small>HEALTH</small>	1.000,- €
AstraZeneca GmbH	 <b>AstraZeneca</b>	1.000,- €
Johnson & Johnson Medical GmbH - Biosense Webster	 <b>Johnson &amp; Johnson</b> <small>MedTech</small>	1.500,- €
BIOTRONIK Vetriebs GmbH & Co. KG	 <b>BIOTRONIK</b> <small>excellence for life</small>	2.000,- €
Bristol-Myers Squibb GmbH & Co. KGaA	 <b>Bristol Myers Squibb</b>	1.000,- €
Boehringer Ingelheim Pharma GmbH & Co. KG	 <b>Boehringer</b> <small>Ingelheim</small>	1.500,- €
Boston Scientific Medizintechnik GmbH	 <b>Boston</b> <small>Scientific</small>	2.000,- €
Daiichi Sankyo Deutschland GmbH	 <b>Daiichi-Sankyo</b>	1.000,- €
Edwards Lifesciences Services GmbH	 <b>Edwards</b>	1.500,- €
GlaxoSmithKline GmbH & Co. KG	 <b>GSK</b>	1.000,- €
Janssen Cilag GmbH	 <b>Johnson &amp; Johnson</b>	700,- €
Medtronic	 <b>Medtronic</b>	1.500,- €
MSD Sharp & Dohme GmbH	 <b>MSD</b>	1.000,- €
Novartis Pharma GmbH	 <b>NOVARTIS</b>	1.000,- €
Pfizer Pharma GmbH	 <b>Pfizer</b>	1.500,- €
Terumo Deutschland GmbH	 <b>TERUMO</b>	250,- €
W.L. Gore & Associates GmbH	 <b>GORE</b>	750,- €
Zoll CMS GmbH	 <b>ZOLL</b> <small>LifeVest</small>	1.000,- €

Westpfalz-Klinikum GmbH  
**STANDORT I KL.**KUS.KIB.ROK.  
Hellmut-Hartert-Straße 1  
67655 Kaiserslautern

**T** 0631 203-0  
www.westpfalz-klinikum.de



Herzzentrum  
Westpfalz



Westpfalz-Klinikum  
GmbH

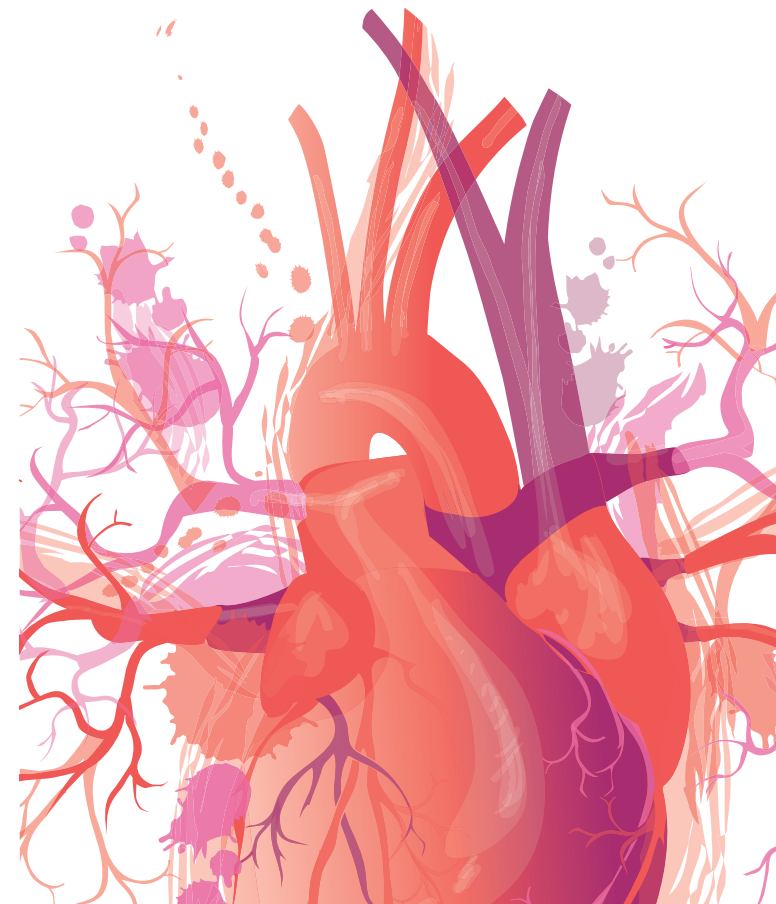

## 23. Kardiologisches Herbstsymposium

 **Mittwoch, den 6. November 2024**  
von 15:00 bis 18:00 Uhr

 **Fruchthalle**  
Fruchthallstraße 10  
67655 Kaiserslautern

## Liebe Kolleginnen und Kollegen,

wir laden Sie ganz herzlich zu unserem 23. Kardiologischen Herbstsymposium der Klinik für Innere Medizin 2 des Westpfalz-Klinikums in der Fruchthalle in Kaiserslautern am Mittwoch, den 6. November 2024 ab 15:00 Uhr ein.

Unsere Referenten bieten Ihnen in praxisnahen Übersichtsvorträgen interessante Themen zu den ganz aktuellen Entwicklungen aus der interventionellen Kardiologie und Rhythmologie an, mit spannenden Fallbeispielen in Form von „live-in-a-box“-Präsentationen. Das schlanke Format der Veranstaltung soll genügend Zeit für offene und weiterführende Diskussionen sichern.

Dieser Rahmen wird durch eine informative Industrieausstellung ergänzt.

Wir würden uns sehr freuen, Sie zu unserem Herbstsymposium begrüßen zu dürfen. Den wissenschaftlichen Teil möchten wir im kollegialen Austausch bei einem gemeinsamen Abendessen abschließen.

Ihr



Prof. Dr. med. Burghard Schumacher  
Chefarzt der Klinik für Innere Medizin 2

## PROGRAMM

**15:00 - 15:10 Uhr**

Begrüßung

Prof. Dr. med. Burghard Schumacher, Kaiserslautern

### Themenblock 1: Rhythmologie

Moderation: Prof. Dr. med. Burghard Schumacher, Kaiserslautern

Prof. Dr. med. Reza Wakili, Frankfurt

**15:10 - 15:35 Uhr**

„Timing“ der Ablation bei AF: Was ist zu früh, was zu spät?

Prof. Dr. med. Reza Wakili, Frankfurt

**15:35 - 16:00 Uhr**

Physiologische Stimulation: Mehr denn je?

Dr. med. Jörn Schmitt, Kaiserslautern

### Themenblock 2: Invasive Kardiologie

Moderation: Prof. Dr. med. Burghard Schumacher, Kaiserslautern

Prof. Dr. med. Manfred Dahm, Kaiserslautern

**16:00 - 16:20 Uhr**

Wach-TAVI: Optimierter Workflow: Schnell, sicher und patientenorientiert?

Dr. med. Volker Windmüller, Kaiserslautern

**16:20 - 16:30 Uhr**

„Live-in-a-box“ Fallpräsentation:

Die einfache Klappenintervention

Dr. med. Sofien Ayed, Kaiserslautern

**16:30 - 17:00 Uhr**

**Kaffeepause**

### Themenblock 3: EMAH

Moderation: Prof. Dr. med. Burghard Schumacher

Priv.-Doz. Dr. med. Thomas Kriebel, Kaiserslautern

**17:00 - 17:10 Uhr**

„Live-in-a-box“ Fallpräsentation: PDA-Verschluss bei einem jungen Ukrainischen Soldaten

Dr. med. Axel Poesch, Kaiserslautern

**17:10 - 17:30 Uhr**

Schwangerschaft bei EMAH

Dr. med. Frauke Wenzelburger, Kaiserslautern

### Themenblock 4: Bildung

Moderation: Prof. Dr. med. Burghard Schumacher

Dr. med. Monique Tröbs, Erlangen

**17:30 - 17:50 Uhr**

Bildgebung bei Endokarditis und Leitlinien-Update inklusive Device-Infektionen

Dr. med. Monique Tröbs, Erlangen

**17:50 - 18:00 Uhr**

„Live-in-a-box“ Fallpräsentation: Vielfalt der Befunde bei Endokarditis bei Klappen und Sonden

Petra Schallmaier, Kaiserslautern

**18:00 Uhr**

Abschlussdiskussion und gemeinsames

Abendessen

## ANMELDUNG

**Dr. rer. nat. Karen Hilss**

**T** 0631 203-1079 **F** 0631 203-83358

**E** khilss@westpfalz-klinikum.de

Bitte reichen Sie uns bis **spätestens 25.10.2024** die Anmeldung für das Kardiologische Herbstsymposium ein.

## SCHIRMHERRSCHAFTEN

Arbeitsgemeinschaft Leitende Kardiologische Krankenhausärzte e.V. (ALKK)



Deutsche Gesellschaft für Kardiologie - Herz- und Kreislaufforschung e.V.



## PARKMÖGLICHKEITEN

Parkhaus Pfalztheater:

Martin-Luther-Straße, 67655 Kaiserslautern

Parkhaus K in Lautern:

Fackelrondell 1, 67655 Kaiserslautern

Parkplatz Burgstraße:

Burgstr. 40, 67655 Kaiserslautern (Fußweg ca. 5 Min.)